



La Ferme Esat de Belval

88330 PORTIEUX

03 29 67 42 70

Chères clientes, chers clients,

Notre magasin de vente directe est à nouveau ouvert à compter du vendredi 03 juillet.

Toute l'équipe est heureuse de vous retrouver.

Afin de préserver votre santé, celles des travailleurs et du personnel, les gestes barrières sont maintenus :

- ↪ Port du masque obligatoire,**
- ↪ Entrée du magasin limitée à deux clients en même temps, (merci de suivre le parcours prédéfini et d'attendre que l'on vous invite à entrer),**
- ↪ Désinfection des mains (gel à disposition)**

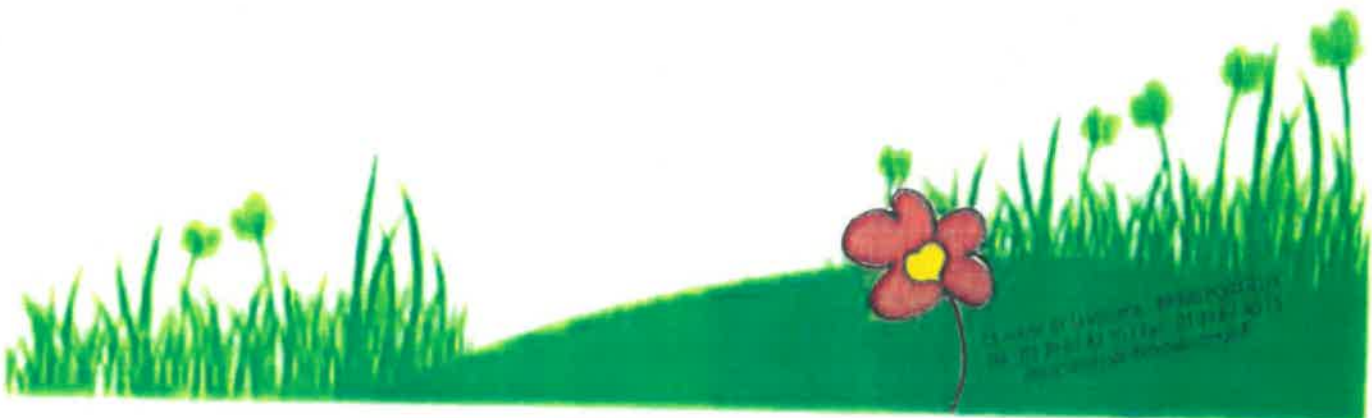



VENTES du MOIS D'OCTOBRE 2020

Notre magasin est ouvert
le vendredi de 09h00 à 17h00

Produits disponibles tous les vendredis

- ❖ Œufs 3.00 € la Dz
- ❖ Crème fraîche crue 1.00 € (25 cl)
- ❖ Fromage BELVAL différentes saveurs 2.00 € pièce
- ❖ Fromage BELVAL "fouetté" différentes saveurs 2.00 € pièce
- ❖ Fromage BELVAL nature 1.50 € pièce
- ❖ Fromage Blanc *Faisselle* 2.00 € (500 g)
- ❖ Lait frais cru de la ferme 1.10 € le Litre



▶ Vendredi 02 octobre

- ❖ Viande Porc à la découpe
- ❖ Charcuterie

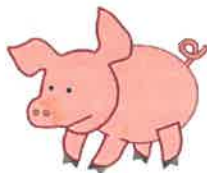

▶ Vendredi 09 octobre

- ❖ Viande de Porc à la découpe
- ❖ Charcuterie et Viande fumée



▶ Vendredi 16 octobre

- ❖ Poulets Fermiers
 - ❖ Pintades Fermières
- } de préférence sur commande
- 8.40€ le kg
11.00€ le kg

▶ Vendredi 23 octobre

- ❖ Viande de Veau à la découpe



▶ Vendredi 30 octobre

- ❖ Viande de Porc à la découpe
- ❖ Viande de Dinde à la découpe



Pour la TOUSSAINT :
Chrysanthèmes et Compositions Florales

